

# Auerbergland-Radlspaß



Bayern®

Familientour

Tourenrad

Rennrad

Mountainbike



98 km 900 hm

## Auerbergland-Rundfahrt Tour 2

[www.auerbergland.de](http://www.auerbergland.de)

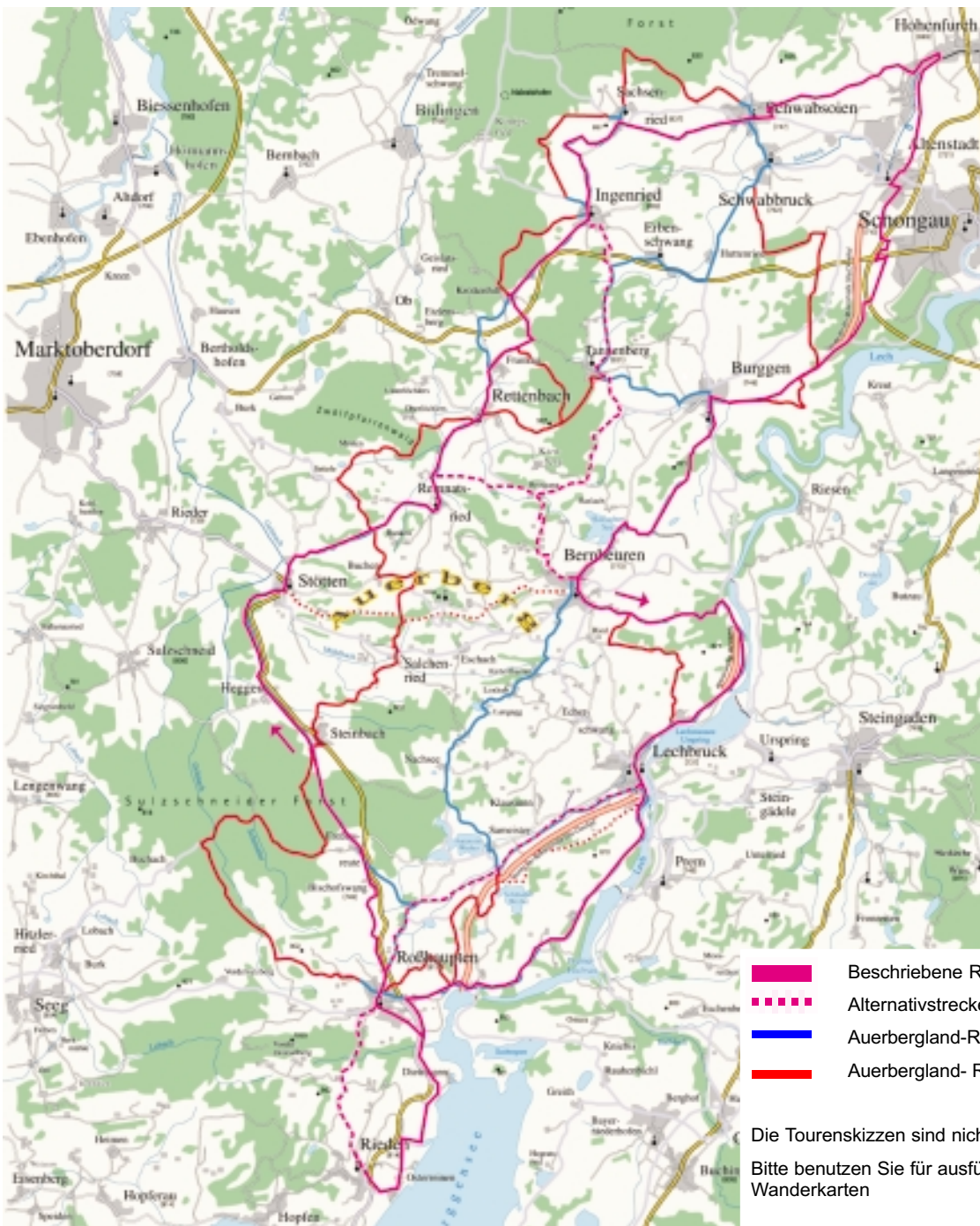

- Beschriebene Route
- - - Alternativstrecken
- Auerbergland-Rundweg befestigt
- Auerbergland-Rundweg überwiegend Schotter

Die Tourenskizzen sind nicht Maßstabsgetreu!

Bitte benutzen Sie für ausführliche Info die regionale Rad- und Wanderkarten

## Auerbergland-Rundfahrt *ca. 98km, Teilstrecken sind möglich*

Die hier beschriebene Tour folgt weitgehend der Beschilderung „Erlebnisweg Auerbergland“ weißes Schild mit Logo und Fahrradsymbol. Sie führt auf Radwegen und überwiegend ruhigen Nebenstrecken den Rennradfahrer oder ausdauernde Tourenradler in einer weiten Schleife in alle Dörfer des Auerberglandes und zu unzähligen, sprichwörtlichen „Schönen Aussichten“. Wer Natur und Kultur sowie die kulinarischen Highlights ausgiebig genießen will, teilt sich die Tour auf zwei Etappen ein oder nutzt eine der vielen Varianten. Auskunft zu Übernachtungsmöglichkeiten erhalten Sie von der Infostelle Auerbergland (Tel. 08860 8121) oder den Tourismusbüros der Gemeinden.

Beschriebener Ausgangspunkt: **Bernbeuren**- Unterer Dorfbrunnen (740 m/NN)

An der Wegegabelung am Kreuz rechts dorfauswärts

Nach ca. 500 m vorbei am Fischweiher durch ein Waldstück zur Querstraße Burggen-Lechbruck ( Radwandertrasse der Via Claudia Augusta) (695 m/NN).

Rechts ca. 500 m zur Tafel mit der Beschreibung Via Claudia Augusta.

Am Lech entlang immer mit der Alpenkette im Vordergrund, vorbei an der Lechstaustufe II weiter nach Lechbruck, entlang des Campingplatz „Stadt Essen“

**Lechbruck:** An der Straßengabelung nach links in die Ortsmitte.

In der Ortsmitte der Beschilderung Richtung Steingaden folgen, nach ca. 300 m vor der Lechbrücke geradeaus in die Helmensteiner Straße

In Helmenstein geradeaus steil am Weiler Riesen vorbei bis zum höchsten Punkt (765 m/NN) bergab, vorbei an den Weilern Kurzenhof und Leibenberg zur Verbindungsstraße Roßhaupten /Kraftwerk Forggensee (interessanter Schaulraum Wasserkraft)

Geradeaus zur Kreisstraße, bergauf auf Fahrradweg, entlang der Straße nach Roßhaupten vor der Unterführung links auf Forggenseeradweg über Dietringen (Badeplatz) nach Osterreinen.

Osterreinen Ortsmitte rechts zur B16, rechts und durch Unterführung nach Rieden.

**Rieden.** In der Ortsmitte rechts unter B16 hindurch, links auf Radweg entlang der Bundesstraße und zurück über Dietringen nach Roßhaupten.

**Roßhaupten:** Weiter in Richtung Lechbruck. Nach dem Ortsschild links durch Unterführung zum Radweg nach Lechbruck, vorbei an der Gaststätte Via Claudia und nach ca. 200 m scharf links durch Radwegunterführung.

Auf dem Dampflokradweg entlang der Bundesstraße Füssen - Marktoberdorf (B16)

An Freißlesreute und dem ehem. Bahnhof Steinbach vorbei, nach Stötten am Auerberg. Hier in den Ort, Bundesstraße überqueren.

**Stötten:** Nach ca. 100 m links Richtung Pfarrkirche. ( Einkehr Gasthaus Sonne) Auf der Ortsstraße in Richtung Bertoldshofen und Remnatsried.

Nach dem Ortsschild von Stötten (710 m/NN) rechts steil bergauf nach **Remnatsried**, (Auerbergland-Radwegbeschilderung)

Links in Richtung Rettenbach und im Ort links nach Frankau, weiter zur Bundesstraße und nach rechts auf dem Radweg bergauf bis zur Unterführung, links hindurch nach Krottenhill und weiter nach Ingenried (Sehenswerte Pfarrkirche St. Georg und Lourdesgrotte in der Ortsmitte).

**Ingenried:** Nach links vorbei am Gasthaus Sonne nach Sachsenried. ( 845 m)

**Sachsenried:** Im Ort rechts in Richtung Schwabsoien. Ca 200 m nach dem Ortsende am Wegekreuz der Auerberland-Beschilderung nach geradeaus nach Schwabsoien. ( Hammerschmiedemuseum und den Mühlenweg).

**Schwabsoien:** In der Ortsmitte Richtung Schwabbruck vorbei am Gasthof „Zum alten Zollhaus“

**Schwabbruck** in Richtung Burggen.

Nach Huttenried durch Unterführung der B 472. Nach Burggen durch Allee mit Blick auf die Alpenkette.

**Burggen:** nach Brücke die Hauptstraße geradeaus verlassen.

Nach ca. 300 m halbwegs der Auerbergland -Beschilderung folgend zum Ortsende und durch Waldstück.

An der Wegegabelung rechts, ( ca. 500 m Schotterweg).

Bei Abzweigung bei einem Feldstadel rechts bergauf (Blick zum Auerberg) zum Haslacher See. (Badebetrieb) und Kiosk) und auf Radweg nach Bernbeuren zum Ausgangspunkt.

Alternative Startorte: **Alle Auerbergland- Gemeinden**

Angaben ohne Gewähr. Änderungen vorbehalten



Herausgeber und Info: Koordinationsstelle Auerbergland,  
Marktplatz 4 D 86975 Bernbeuren Tel: +49 (0)8860 8121 Fax +49 (0)8860 910115  
e-Mail: auerbergland@t-online.de Internet: <http://www.auerbergland.de>  
Layout: Reinhard Walk Hauptstr. 10 D 87672 Roßhaupten  
Tel: +49(0)8367 9239024 e-Mail: [koordination.walk@t-online.de](mailto:koordination.walk@t-online.de)  
Gefördert aus Mitteln der Europäischen Union Programm LEADER+

